

PARROCCHIA S. DIONIGI IN SS. CLEMENTE E GUIDO



SCUOLA PARROCCHIALE

**Maria Immacolata**

PRIMAVERA - INFANZIA - PRIMARIA



**ANNO SCOLASTICO 2025/2026**





## **ANDARE A SCUOLA È UNA GRAZIA, UNA FORTUNA, UN PRIVILEGIO.**

Milioni di ragazzi e di ragazze della vostra età non possono andare a scuola, perché nel loro paese la scuola non c'è, perché la guerra rende pericoloso andare a scuola, perché devono cominciare presto a lavorare per contribuire alla sopravvivenza della loro famiglia. Voi invece andate a scuola, trovate una struttura, un gruppo di persone adulte, un sistema organizzato che è al vostro servizio e che vi accompagna a diventare grandi.

## **ANDARE A SCUOLA È IL VOSTRO DOVERE, IL VOSTRO DIRITTO.**

La vostra intelligenza, il vostro carattere, la vostra capacità di impegno, di affrontare la fatica, di costruire buone relazioni con gli altri non potranno svilupparsi senza un impegno convinto e costante. Voi avete diritto ad andare a scuola, ma avete il dovere di non sciupare il tempo e le doti che avete, perché ogni persona non vive solo per sé, ma per il bene comune.





Avete il dovere di affrontare anche le fatiche, di accettare anche le valutazioni che rilevano i vostri limiti, di perseverare nell'impegno: avete il dovere di prepararvi alla vita e alle responsabilità.

### **ANDARE A SCUOLA È BELLO**

La scuola offre in modo unico la possibilità di fare amicizia, di incontrare adulti che offrono competenze, consigli, incoraggiamenti, di collaborare per ricerche e progetti comuni. È bello andare a scuola se la cura per l'ambiente e per le condizioni dello stare insieme è attenta a eliminare il bullismo, le rivalità aggressive e le invidie meschine. Persone e ambienti perfetti non esistono, però imparare insieme, cercare di migliorare se stessi, emulare i migliori e aiutare i più deboli rendono la scuola l'ambiente più necessario per imparare a vivere come persone libere, fratelli e sorelle solidali e intelligenti.

*Mario De Giovanni*

**ARCIVESCOVO DI MILANO**

La Scuola parrocchiale Maria Immacolata nasce dalla felice combinazione di due fattori: la richiesta delle famiglie di proseguire l'educazione cristiana dei figli in un contesto omogeneo alla propria esperienza di fede e l'intuizione del Parroco sulla decisività della scuola nel percorso formativo della persona.

Due motivazioni che a 100 anni di distanza dalla fondazione della **Scuola dell'Infanzia** e a 40 da quella della **Scuola Primaria**, permangono nella loro validità e attualità.

Dallo stesso impulso, infatti, è nata nel 2023 anche la Sezione **Primavera** per i bambini di 2 anni e nel 2025, dopo un percorso condiviso, è nata la **sede distaccata Santagostino** presso Piazza Belloveso 6, con due sezioni della Scuola dell'Infanzia.

STORIA E IDENTITÀ







Ci sono alcuni elementi chiave  
che contraddistinguono  
la nostra identità:

### **SCUOLA**

La Scuola Maria Immacolata  
offre al territorio un servizio  
di istruzione,  
di formazione e di educazione  
animato da una Comunità  
Educante che si costruisce  
sulla condivisione  
di valori comuni, riconoscendo  
alla famiglia il ruolo primario  
nell'educazione.

### **PUBBLICA PARITARIA**

A motivo del servizio che  
svolge – di pubblica utilità – è  
una scuola pubblica, aperta  
a tutte le classi sociali, in cui  
la comunità educativa svolge  
un servizio qualificato a favore  
di tutti i giovani, senza distinzioni  
di sesso, razza, lingua, cultura,  
opinioni politiche, di condizioni  
sociali personali, purché  
riconoscano e accettino i valori  
del Progetto che propone.



## PARROCCHIALE

La Scuola Maria Immacolata è parrocchiale. È parte delle attività pastorali della Parrocchia San Dionigi ed «è soggetto di ecclesialità. Pertanto, essa si pone come espressione pastorale in stretta collaborazione con l'attività parrocchiale, avendo entrambe lo stesso obiettivo ultimo, cioè la maturazione dei ragazzi e dei giovani, pur nell'uso di mezzi differenti» Siamo una grande famiglia che ha a cuore il Bene dei bambini!

## DI MARIA IMMACOLATA

La Scuola porta il nome di "Maria Immacolata" e si riconosce in Maria Santissima. In lei individua i tratti educativi e pedagogici che vogliono contraddistinguere la scuola e pertanto desidera che i bambini e i ragazzi facciano l'esperienza di amare e sentirsi amati, in un contesto pronto non a giudicarli ma ad abbracciarli, ad accoglierli.





## TECNOLOGIA AL SERVIZIO DELL'EDUCAZIONE

La scuola è dotata del registro elettronico "Scuola online": un portale per i genitori in cui visualizzare da casa valutazioni e presenze, effettuare iscrizioni online, scaricare le ricevute fiscali, prenotare l'abbigliamento scolastico, utilizzare il "borsellino elettronico" (per evitare l'uso del contante) e scaricare documenti e Schede di valutazione. Il sistema è connesso ad un controllo elettronico dei flussi di ingresso e di uscita dalla scuola attraverso un badge personale.

La scuola usa gli applicativi della Google Workspace dotando ciascun studente di un indirizzo mail personale.



VERSO IL FUTURO





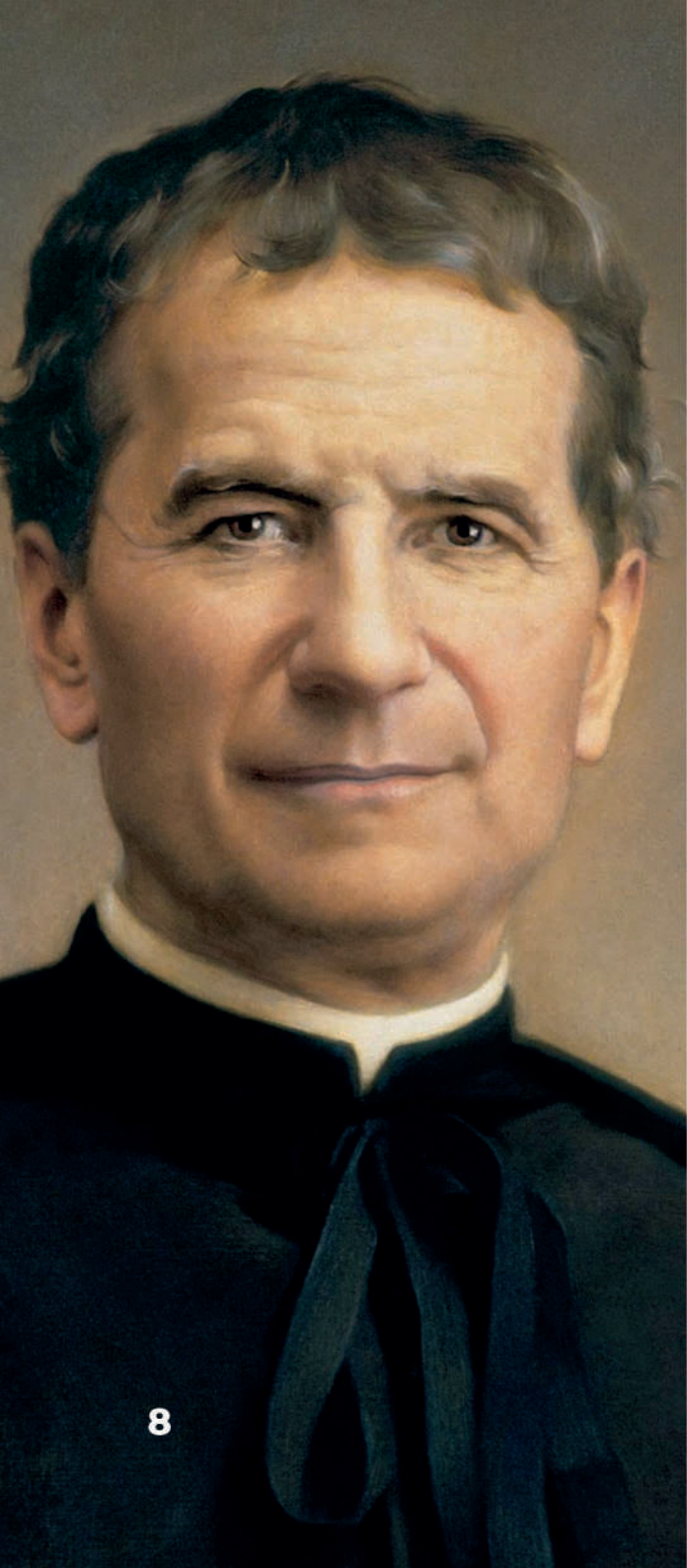

## IL METODO EDUCATIVO

La storia della nostra scuola  
ci ha consegnato  
un metodo salesiano,  
frutto degli anni in cui le  
Figlie di Maria Ausiliatrice  
hanno svolto il loro  
ministero nella nostra  
comunità cristiana.  
La scuola si rifà quindi  
al “Sistema Preventivo  
di don Bosco”.  
Scriveva questo grande  
Santo ed educatore:  
*“Questo sistema  
si appoggia tutto sopra la  
ragione, la religione e  
l'amorevolezza: fa appello  
non alle costrizioni, ma alle  
risorse dell'intelligenza,  
del cuore e del desiderio  
di Dio, che ogni uomo  
porta nel profondo  
di se stesso”.*

**I BAMBINI SONO I VERI  
PROTAGONISTI DEL LORO  
PROCESSO DI  
APPRENDIMENTO**





La Scuola persegue come finalità la **formazione integrale** del bambino, avviandolo verso un armonico sviluppo della personalità, che lo renda capace, crescendo, di fare scelte responsabili. Fondamentali in questo cammino sono gli educatori e i docenti, attenti ad offrire agli alunni un **ambiente sereno**, aperto al dialogo, all'amicizia e alla gioia, dove ognuno si sente accolto per quello che è, secondo lo stile del Vangelo.



## VIALE SUZZANI

La sede storica della nostra scuola è in Viale Suzzani 64, in un edificio spazioso, che nel corso degli anni ha subito numerosi interventi di ammodernamento (l'ultimo è del 2023). I bambini possono così usufruire di diversi ambienti pensati per loro:

- UNA CUCINA INTERNA CON ELETTRODOMESTICI DI ULTIMA GENERAZIONE
- UN CORTILE APERTO CON CAMPI ATTREZZATI
- UN'AREA GIOCO ESTERNA
- UN SALONE-TEATRO
- UN GIARDINO-AREA VERDE
- UN'AULA PER IL SONNO
- UN SALONE POLIFUNZIONALE
- UN REFETTORIO NUOVO
- LA CAPPELLA
- LA PALESTRA E IL CAMPO DA CALCIO IN ERBA SINTETICA (PRESSO LA STRUTTURA DELL'ORATORIO)
- AULE SPAZIOSE E SERVIZI IGIENICI SU OGNI PIANO PER INFANZIA E PRIMARIA

*DOVE SIAMO*

SCANSIONA PER  
IL VIRTUAL TOUR





## PIAZZA BELLOVESO

Dalla collaborazione tra la Parrocchia S. Martino e la nostra scuola, nasce la Sezione distaccata "Paolo Santagostino". La sezione distaccata è parte della Scuola dell'Infanzia ed esprime pienamente i valori e le nostre linee educative. Collocata nel cuore del quartiere di Niguarda, la struttura comprende:

- DUE AULE
- SERVIZI IGIENICI
- LOCALE CUCINA
- REFETTORIO
- SALONE
- AULA LABORATORIO
- GRANDE AREA OUTDOOR CON:
- CORTILE
- PORTICATO
- GIARDINO

La scuola è affacciata sulla nuova Piazza Belloveso, vicino alle fermate del Bus 42, 51, 52, 83, 166, 172 e del tram linea: 4.

LA SEDE DISTACCATA







SCANSIONA PER  
I MENÙ E LE INFO



## LA MENSA

Il momento del pranzo non è semplicemente un servizio per rispondere ad un bisogno, ma può diventare occasione educativa e formativa. Nella cucina attrezzata, interna alla scuola, il personale professionista del gruppo “Genesi” prepara i pasti per i bambini.

Il menù è realizzato attraverso il “servizio dietetico” dell’azienda di ristorazione per fornire i pasti più adeguati all’utenza.

Nel 2022 è stato realizzato il **nuovo Refettorio** della scuola.

Nel 2023 gli elettrodomestici della cucina sono stati sostituiti con **dispositivi elettrici all'avanguardia**, azzerando così il consumo di gas metano. Tutto viene cucinato a scuola: non è mai servito cibo pre-cotto o pre-fritto.



## UN PROGETTO

Le insegnanti elaborano ogni anno un progetto che coinvolge tutta la Comunità Educante, mettendo al centro i bisogni del bambino e tenendo in considerazione le competenze da raggiungere nel percorso.

## SEZIONI ETEROGENEE

È prevista una Sezione Primavera per i bambini che compiono 2 anni e 6 sezioni di Scuola dell'Infanzia eterogenee (2 di queste sono nella sezione distaccata di piazza Belloveso), con una insegnante prevalente.

## SPECIALISTE

Completano l'offerta formativa le attività con i docenti specialisti per inglese, teatro educazione fisica e musica.

## ATTIVITÀ PER FASCE DI ETÀ

I laboratori ed i progetti svolti in orario curricolare sono proposti a gruppi, per fasce di età.

SCUOLA DELL'INFANZIA E PRIMAVERA

SCANSIONA PER  
ALTRE INFO

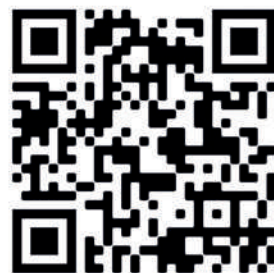



## IL CORREDO

Il corredo per la Scuola dell'Infanzia comprende il grembiule, la sacca, due asciugamani, il badge, due bavaglie e il porta bavaglie. Per la Sezione Primavera non è previsto un corredo specifico.

## RETTA 2025-2026 SEZIONE PRIMAVERA (2 ANNI)

4620,00 € (Iscrizione 370 €, 10 rate): comprende la mensa.

## RETTA 2025-2026 SCUOLA DELL'INFANZIA (3-5 ANNI)

3620,00 € (Iscrizione 370 €, 10 rate): comprende corredo e mensa.

## ORARI

35 ore settimanali da lunedì a venerdì, da settembre a giugno. Può accedere a scuola un solo genitore per accompagnare il bambino iscritto fino alla classe. È raccomandata la puntualità. L'ingresso è dalle 8.50 alle 9.15, l'uscita dalle 15.35 alle 16.00.

## COSA SI FA A SCUOLA?

Abbiamo riassunto le tante attività svolte a scuola nelle prossime due pagine. Ogni anno un tema specifico fa da sfondo alle attività proposte dal personale educativo.







# Coding unplugged

IN COLLABORAZIONE CON:



# Inglese

IN COLLABORAZIONE CON:

**NET**



# Progetto Orto bimbo



# Musica

IN COLLABORAZIONE CON:

**ottava nota**



# Teatro

IN COLLABORAZIONE CON:



# Educazione motoria

CON LE MAESTRE GIBE E GIULIA,  
DOCENTI DI EDUCAZIONE MOTORIA

**15**





# Progetto lettura

IN COLLABORAZIONE CON:



# Religione

CON LE NOSTRE MAESTRE  
DI SEZIONE



# Progetto Primo soccorso baby

IN COLLABORAZIONE CON LA  
FORMATRICE NADIA BARBI



# Raccordo con la Scuola Primaria

CON LE DOCENTI  
DELLA SCUOLA



# Arte

CON LE NOSTRE MAESTRE  
DI SEZIONE

16



# Educazione Civica

CON LE NOSTRE MAESTRE  
DI SEZIONE



## INSEGNANTI

La scuola adotta la figura di un insegnante prevalente per tutti gli ambiti disciplinari.

## SPECIALISTI

Sono presenti docenti specialisti per le discipline di inglese, musica, educazione fisica, informatica e religione.

Informatica e coding sono discipline affidate agli esperti di Luna Labs Srl



**easycode**  
LEARNING THE FUTURE

INFO SUL PROGETTO: [easycode.org](https://easycode.org)

Ogni classe segue una lezione alla settimana di *conversation* con l'insegnante madrelingua inglese di "NET".

**NET**  
NEW • ENGLISH • TEACHING

INFO: [new-english-teaching.it](https://new-english-teaching.it)

SCUOLA PRIMARIA



SCANSIONA PER  
ALTRE INFO





**CORREDO:** Il corredo scolastico prevede i libri di testo, il diario personalizzato, il grembiule blu, il badge, la sacca per le scarpe.

**LA RETTA 2025-2026:**

3920,00 € (Iscrizione 370 €, 10 rate con addebito SDD comprensiva di corredo, percorso curriculare NET, Innovamat, EasyCode, mensa)

**ORARI:**

L'attività si svolge su 30 ore settimanali da lunedì a venerdì.

L'ingresso è alle 8.00, l'uscita alle 16.00.

Il mercoledì le attività scolastiche terminano con il pranzo.

**LABORATORI E PROGETTI:**

La scuola ogni anno propone progetti con la Fondazione Guzzetti per laboratori sulla gestione del conflitto, le emozioni e il bullismo in collaborazione con psicologi e pedagogisti.

A fine anno i bambini partecipano ai Trofei di Milano, un'iniziativa che coinvolge migliaia di studentesse e studenti delle scuole di Lombardia e Veneto.





## TEST INVALSI: PUNTEGGI SUPERIORI ALLA MEDIA

Negli ultimi rilevamenti, il punteggio registrato in media dagli studenti della classe seconda nelle prove di italiano e matematica è superiore alla media lombarda e nazionale.

La nostra scuola si distigue anche per un punteggio migliore rispetto alle scuole del nord-ovest in italiano (scuole nord ovest 54,3%) e in matematica (scuole nord ovest 55,7%)

Ultima rilevazione INVALSI  
Scuola Primaria  
classe seconda



### Italiano

#### Scuola Maria Immacolata

68,3%

Scuole lombarde

54,5%

Scuole italiane

54,2%

RILEVAZIONE DELLA SCUOLA NEL 2022

71,0%

RILEVAZIONE DELLA SCUOLA NEL 2020

64,4%



### Matematica

59,0%

56,8%

54,6%

53,5%

53,0%





Anche il punteggio registrato in media dagli studenti della classe quinta è superiore alla media lombarda e nazionale.

Ultima rilevazione INVALSI  
Scuola Primaria  
classe quinta



### Italiano

#### Scuola Maria Immacolata

Scuole lombarde

Scuole italiane

RILEVAZIONE DELLA SCUOLA NEL 2022

RILEVAZIONE DELLA SCUOLA NEL 2020

71,9%

63,9%

62,9%

60,0%

55,1%



### Matematica

62,8%

55,2%

54,5%

58,5%

57,4%



### Inglese reading

#### Scuola Maria Immacolata

Scuole lombarde

Scuole italiane

RILEVAZIONE DELLA SCUOLA NEL 2022

RILEVAZIONE DELLA SCUOLA NEL 2020

86,6%

82,4%

80,1%

84,1%

85,1%



### Inglese listening

86,3%

80,9%

78,7%

81,1%

79,8%





SCUOLA PARROCCHIALE MARIA IMMACOLATA

# PRE-POST SCUOLA Peter Pan

2024/2025

## LA PROPOSTA

L'idea che è alla base del pre-post scuola "PETER PAN" è che esso sia una cornice del quadro che è rappresentato dall'offerta formativa della scuola e non un parcheggio delimitato da strisce e dischi orari in cui i bambini trascorrono del tempo in attesa del termine della sosta. Senza dubbio la proposta è rivolta a coloro i quali, famiglie e bambini, hanno bisogno di uno spazio formativo in cui, da prospettive diverse, possano sentirsi accolti e seguiti; al tempo stesso la sfida più grande è attrarre, grazie alla bontà del progetto, anche chi non ha le medesime esigenze, ma desidera fare esperienza diretta della proposta stessa.



LA MODALITÀ DI VERSAMENTO DELLA QUOTA È IL RID (Addebito SEPA). L'ISCRIZIONE È ANNUALE E VIENE DILAZIONATA IN 9 RATE MENSILI.

PRE E POST SCUOLA

SCANSIONA PER  
IL PROGETTO







## PRE-POST INFANZIA E PRIMAVERA

### SERVIZIO A PRE-SCUOLA INFANZIA E PRIMAVERA

**7.30 - 8.50 (fino all'inizio delle attività): 50,00 € al mese per nove mesi** a partire da ottobre 2025. La quota di settembre è caparra di iscrizione e viene versata con bonifico entro l'inizio del servizio.



INGRESSO LIBERO FINO ALLE 9.15. I BAMBINI VENGONO ACCOLTI DA UN'EDUCATRICE CON GIOCHI E ATTIVITÀ. DALLE 8.00 È PRESENTE UN'INSEGNANTE DELLA PRIMAVERA E UNA DELLA SCUOLA DELL'INFANZIA (A TURNO).

- **PICCOLI:** dal 16/09 al 26/06; **PRIMAVERA:** dal 17/09  
QUOTA PER SETTEMBRE E CAPARRA DI ISCRIZIONE: 30€
- **MEZZANI E GRANDI:** dal 10/09/25 al 26/06/26  
QUOTA PER SETTEMBRE E CAPARRA DI ISCRIZIONE: 40€

QUOTA ANNUALE 480€

QUOTA ANNUALE 490€

### SERVIZIO B POST-SCUOLA INFANZIA E PRIMAVERA

**16.00 (dalla fine delle attività) - 18.30: 76,00 € al mese per nove mesi** a partire da ottobre 2025. La quota di settembre è caparra di iscrizione e viene versata con bonifico entro l'inizio del servizio.



POSSIBILITÀ DI RITIRARE IL BAMBINO ALLE 16.30, 17.00 O 18.00. I BAMBINI PARTECIPANO AD ATTIVITÀ LUDICHE E LABORATORI. FINO ALLE 17.00 È PRESENTE UN'INSEGNANTE DELLA SEZIONE PRIMAVERA.

- **PICCOLI:** dal 16/09 al 25/06; **PRIMAVERA:** dal 17/09  
QUOTA PER SETTEMBRE E CAPARRA DI ISCRIZIONE: 40€
- **MEZZANI E GRANDI:** dal 10/09/25 al 25/06/26  
QUOTA PER SETTEMBRE E CAPARRA DI ISCRIZIONE: 60€

QUOTA ANNUALE 724€

QUOTA ANNUALE 744€



### SERVIZIO C **PRE E POST-SCUOLA INFANZIA E PRIMAVERA**

Iscrizione completa al servizio di pre e post scuola (per gli orari dalle 7.30 alle 9.15 e dalle 16.00 alle 18.30): **106 € al mese per nove mesi** a partire da ottobre. La quota di settembre è caparra di iscrizione e viene versata con bonifico entro l'inizio del servizio.



POSSIBILITÀ DI PORTARE IL BAMBINO A SCUOLA DALLE 7.30 E RITIRARLO ALLE 16.30, 17.00 O DALLE 18.00 ALLE 18.30 (OLTRE ALL'ORARIO DI USCITA NORMALE DELLE SEZIONI).

- **PICCOLI E PRIMAVERA**

QUOTA PER SETTEMBRE E CAPARRA DI ISCRIZIONE: 55 €

QUOTA ANNUALE **1009€**

- **MEZZANI E GRANDI:**

QUOTA PER SETTEMBRE E CAPARRA DI ISCRIZIONE: 85 €

QUOTA ANNUALE **1039€**

### SERVIZIO D **PRE/POST-SCUOLA GIORNALIERO INFANZIA E PRIMAV.**

Questa formula viene utilizzata per casi estemporanei o eccezionali (ritardo improvviso, bisogno temporaneo del servizio). Occorre avvisare per tempo la scuola via mail a [prepost@scuolamariaimmacolata.org](mailto:prepost@scuolamariaimmacolata.org). Il costo del servizio verrà addebitato sul borsellino elettronico.



POSSIBILITÀ DI USUFRUIRE DEL SERVIZIO DI PRE-POST SCUOLA PER CASI ECCEZIONALI, VALIDI PER UNA SINGOLA GIORNATA.  
LE AGEVOLAZIONI PER I FRATELLI NON SI APPLICANO AL POST-SCUOLA GIORNALIERO.

- **PRE-SCUOLA GIORNALIERO: 6€**
- **POST-SCUOLA GIORNALIERO: 8€**
- **PRE + POST-SCUOLA GIORNALIERO: 10€**

AL PRE-POST SCUOLA GIORNALIERO NON SI APPLICA IL 10% IN MENO SULLA QUOTA PER I FRATELLI.

### **AGEVOLAZIONE PER FRATELLI**

In presenza di più figli che utilizzano il servizio di pre - post scuola: - 10% sulla tariffa del secondo.





## PRE-POST SCUOLA PRIMARIA

### SERVIZIO E PRE-SCUOLA PRIMARIA

**7.30 - 8.00 (fino all'inizio delle lezioni): 15,00 € al mese per nove mesi** a partire da ottobre. La quota di settembre è caparra di iscrizione e viene versata con bonifico entro l'inizio del servizio.



INGRESSO LIBERO FINO ALL'INIZIO DELLE LEZIONI. I BAMBINI VENGONO ACCOLTI DA UN EDUCATORE, PER DARE IL "BUONGIORNO" E INIZIARE CON GIOIA LA GIORNATA.

- Dal 22 settembre 2025 all'8 giugno 2026

QUOTA PER SETTEMBRE E CAPARRA DI ISCRIZIONE: 10 €

QUOTA ANNUALE

145€

### SERVIZIO F POST-SCUOLA PRIMARIA

**16.00 (dalla fine delle lezioni) - 18.30: 76,00 € al mese per nove mesi** a partire da ottobre. La quota di settembre è caparra di iscrizione e viene versata con bonifico entro l'inizio del servizio.



POSSIBILITÀ DI RITIRARE IL BAMBINO ALLE 17.00 O DALLE 18.00 ALLE 18.30. I BAMBINI RIPASSANO, FANNO I COMPITI, GIOCANO E SVOLGONO ATTIVITÀ IN GRUPPO. IL SERVIZIO NON COPRE LA FASCIA 14.00 - 16.00 DEL MERCOLEDÌ POMERIGGIO. PER UNA SCELTA CHE COMPRENDA QUESTA FASCIA ORARIA VEDI IL SERVIZIO "L". IN CASO DI USCITA ANTICIPATA SCRIVERE A [prepost@scuolamariaimmacolata.org](mailto:prepost@scuolamariaimmacolata.org) E ATTENDERE NELL'ATRIO.

NEL POST-SCUOLA È COMPRESA LA MERENDA, FORNITA DA GENESI RISTORAZIONE.

- Dal 22 settembre 2025 al 5 giugno 2026

QUOTA PER SETTEMBRE E CAPARRA DI ISCRIZIONE: 40 €

QUOTA ANNUALE

724€



### SERVIZIO G **PRE E POST-SCUOLA PRIMARIA**

Iscrizione completa al servizio di pre e post scuola (*per gli orari dalle 7.30 alle 8.00 e dalle 16.00 alle 18.30*): **86 € per nove mesi** a partire da ottobre. La quota di settembre è caparra di iscrizione e viene versata con bonifico entro l'inizio del servizio.



POSSIBILITÀ DI PORTARE IL BAMBINO A SCUOLA DALLE 7.30 FINO ALL'INIZIO DELLE LEZIONI E RITIRARLO (OLTRE ALL'ORARIO NORMALE) ALLE 17.00 O DALLE 18.00 ALLE 18.30.

- Dal 22 settembre 2025 all'8 giugno 2026  
(Post-scuola fino al 5 giugno 2026)  
QUOTA PER SETTEMBRE E CAPARRA DI ISCRIZIONE: 55 €

QUOTA ANNUALE **829€**

### SERVIZIO H **PRE E POST-SCUOLA GIORNALIERO PRIMARIA**

Questa formula viene utilizzata per casi estemporanei o eccezionali (ritardo improvviso, bisogno temporaneo del servizio). Occorre avvisare per tempo la scuola via mail a [prepost@scuolamariaimmacolata.org](mailto:prepost@scuolamariaimmacolata.org). Il costo del servizio verrà addebitato sul borsellino elettronico.



POSSIBILITÀ DI USUFRUIRE DEL SERVIZIO DI PRE-POST SCUOLA PER CASI ECCEZIONALI, VALIDI PER UNA SINGOLA GIORNATA.  
LE AGEVOLAZIONI PER I FRATELLI NON SI APPLICANO AL POST-SCUOLA GIORNALIERO.

- PRE-SCUOLA GIORNALIERO: 4 €
- POST-SCUOLA GIORNALIERO: 8 €
- PRE + POST-SCUOLA GIORNALIERO: 10 €

QUOTA ANNUALE NON PREVISTA. PER RICHIESTE DI PRE-POST SCUOLA UNA VOLTA ALLA SETTIMANA VEDI IL SERVIZIO "M" PENSATO PER IL CATECHISMO

### **AGEVOLAZIONE PER FRATELLI**

In presenza di più figli che utilizzano il servizio di pre - post scuola: - 10% sulla tariffa del secondo.



I servizi “I” e “L” vengono proposti perchè il mercoledì pomeriggio non è prevista l'attività didattica e le lezioni terminano con il pranzo.

#### SERVIZIO I **POST-SCUOLA PRIMARIA DEL MERCOLEDÌ**

Servizio di post-scuola ogni mercoledì dalla fine del pranzo alle 16.00: **40€ al mese per nove mesi** a partire da ottobre.

La quota di settembre è di 20€ ed è caparra di iscrizione; dev'essere versata con bonifico entro l'inizio del servizio.



PER CHI NON SI ISCRIVE AI CORSI DEL MERCOLEDÌ E DESIDERA FERMARSI A SCUOLA FINO ALLE 16.00. IL SERVIZIO NON COPRE IL POST SCUOLA FINO ALLE 18.30. CHI È ISCRITTO AD UN CORSO EXTRASCOLASTICO CHE SI TIENE IL MERCOLEDÌ, NON DEVE SELEZIONARE QUESTA OPZIONE (IL CORSO COPRE LA FASCIA 14.00 - 16.00 ANCHE SE L'ORARIO INDICATO NELLA PROPOSTA DEL CORSO È DIFFERENTE)

- Dal 24 settembre 2025 al 3 giugno 2026

QUOTA PER SETTEMBRE E CAPARRA DI ISCRIZIONE: 20 €

QUOTA  
ANNUALE

380€

#### SERVIZIO L **POST-SCUOLA + POST SCUOLA DEL MERCOLEDÌ**

Servizio di post-scuola fino alle 18.30, con in più il servizio dalle 14.00 alle 16.00 del mercoledì: **106€ al mese per nove mesi** a partire da ottobre. La quota di settembre è caparra di iscrizione e dev'essere versata con bonifico entro l'inizio del servizio.



PER CHI NECESSITA DI UN SERVIZIO TUTTI I GIORNI FINO ALLE 18.30.

- Dal 22 settembre 2025 al 5 giugno 2026  
(l'ultimo giorno di scuola è prevista metà giornata)

QUOTA PER SETTEMBRE E CAPARRA DI ISCRIZIONE: 50 €

QUOTA  
ANNUALE

1004€



### SERVIZIO M **POST-SCUOLA UNA VOLTA ALLA SETTIMANA**

Servizio di post-scuola valido per un giorno dalle 16.00 alle 18.30: **25€ al mese per nove mesi** a partire da ottobre.

La quota di settembre è caparra di iscrizione e dev'essere versata con bonifico entro l'inizio del servizio.



PER CHI É ISCRITTO AL CAMMINO DI INIZIAZIONE CRISTIANA E NECESSITA DEL SERVIZIO FINO ALLE 18.30. IL SERVIZIO "M" NON COPRE IL POST SCUOLA DALLE 14.00 ALLE 16.00 IL MERCOLEDÌ.

AD INIZIO ANNO OCCORRE CONCORDARE IL GIORNO FISSO DI PRESENZA SETTIMANALE SCRIVENDO ALLA MAIL [PREPOST@SCUOLAMARIAIMMACOLATA.ORG](mailto:PREPOST@SCUOLAMARIAIMMACOLATA.ORG)

- Dal 22 settembre 2025 a giugno 2026  
(l'ultimo giorno di scuola è prevista metà giornata)

QUOTA PER SETTEMBRE E CAPARRA DI ISCRIZIONE: 10 €

QUOTA  
ANNUALE

235€

### SERVIZIO N **ORARIO COMPLETO PRIMARIA**

Servizio completo di pre, post-scuola e post-scuola del mercoledì, valido da lunedì a venerdì dalle 7.30 alle 18.30: **121€ al mese per nove mesi** a partire da ottobre. La quota di settembre è caparra di iscrizione e deve essere versata con bonifico entro l'inizio del servizio.



PER CHI NON É ISCRITTO AI CORSI DEL MERCOLEDÌ E DESIDERA USUFRUIRE DI UN SERVIZIO DI POST-SCUOLA COMPRENSIVO DELLA FASCIA 14.00 - 16.00, INSIEME AL PRE-SCUOLA DALLE 7.30 E AL POST-SCUOLA FINO ALLE 18.30.

- Dal 22 settembre 2025 all'8 giugno 2026  
(l'ultimo giorno di scuola è prevista metà giornata)

QUOTA PER SETTEMBRE E CAPARRA DI ISCRIZIONE: 61 €

QUOTA  
ANNUALE

1150€





SCUOLA PARROCCHIALE MARIA IMMACOLATA

## CORSI Extrascolastici

2025/2026

### UN'OFFERTA FORMATIVA CHE CRESCE

La scuola Maria Immacolata, insieme alle attività di pre e post scuola, arricchisce la sua offerta formativa con corsi per tutti i bambini. Le iscrizioni ai corsi si tengono entro il mese di settembre e le lezioni partono la prima settimana di ottobre (previo il raggiungimento del numero minimo di iscritti). L'iscrizione ai corsi è annuale e non modificabile. In caso di iscrizione a corsi che si tengono il mercoledì pomeriggio, non è necessario iscriversi al post-scuola del mercoledì *(i bambini al termine dell'attività si uniranno al gruppo del post-scuola e usciranno al consueto orario)*

I CORSI EXTRASCOLASTICI SONO APERTI ANCHE AI NON ISCRITTI ALLA SCUOLA. QUOTA DI ISCRIZIONE: +20 €



LA MODALITÀ DI VERSAMENTO DELLA QUOTA È IL RID (Addebito SEPA). L'ISCRIZIONE È ANNUALE E VIENE DILAZIONATA IN 9 RATE MENSILI.

CORSI EXTRASCOLASTICI

SCANSIONA PER  
SCOPRIRE I CORSI

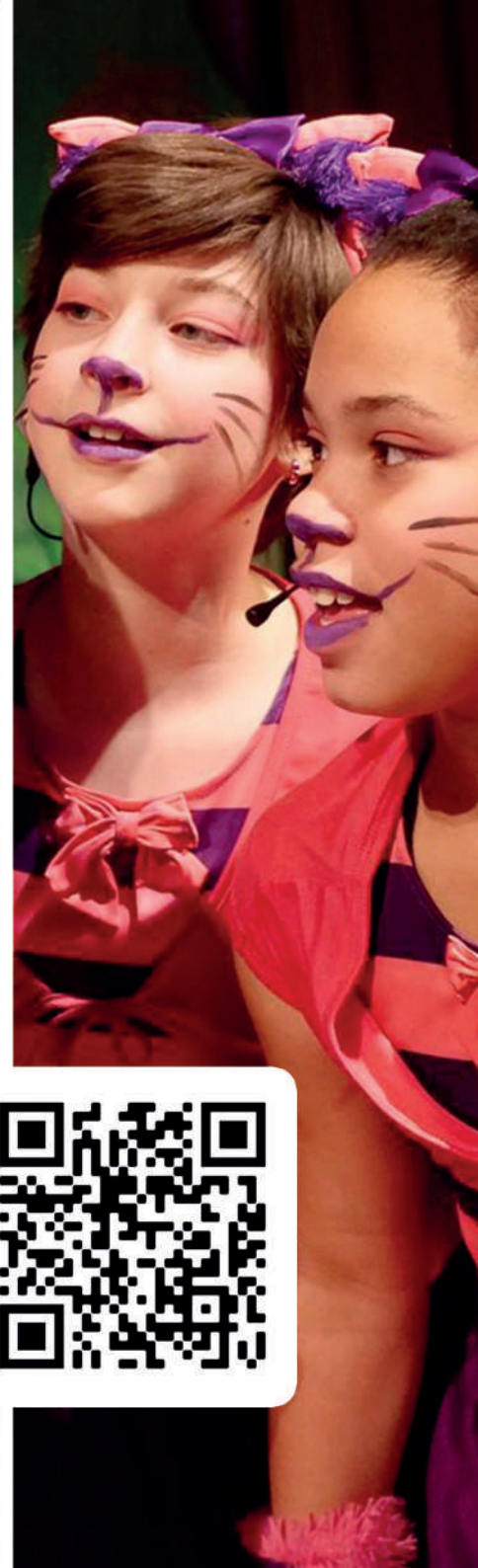

## MODA, CUCITO, CREATIVITÀ



INF

PRI

### PROGETTO PER L'INFANZIA:

Un percorso di creatività e primi passi nella cucitura rivolto ai bambini dai 4 anni. Durante le lezioni i bambini avranno l'opportunità di manipolare stoffe e diversi materiali.

**CORSO PROPOSTO NELLE DUE SEDI**

**ORARIO:** 16.00 - 17.00

Lunedì: sede di Viale Suzzani 64

**DATE:** Dal 6 ottobre 2025 al 25 maggio 2026

Mercoledì: sede di Piazza Belloveso 6

**DATE:** Dall'8 ottobre 2025 al 27 maggio 2026

### PROGETTO PER LA SCUOLA PRIMARIA:

Alle 17.15 The Fabric Tale propone un corso per i bambini più grandi della Scuola Primaria. Il corso prevede un primo avvicinamento alle stoffe/tessuti, il laboratorio "StoffArte" e i primi passi nella cucitura, con progetti veri e propri.

**ORARIO:** 17.15 nella sede di Viale Suzzani 64

**DATE:** Dal 6 ottobre 2025 al 25 maggio 2026

**QUOTA:** 36€ PER 9 MESI +56€ DI CAPARRA (+20€ ESTERNI)

**N° MINIMO:** 4; **N° MASSIMO:** 10

**REFERENTI:** The fabric tale di Priscilla  
3332617536 - [info@thefabricktale.it](mailto:info@thefabricktale.it)





TEATRO



INF

PRI

**PROGETTO PER L'INFANZIA:**

Il corso si pone l'obiettivo di conoscere meglio se stessi e mettersi in relazione con gli altri in un contesto di gioco, creatività, espressività e animazione.

**ORARIO:** Lunedì 16.00 - 17.00

**DATE:** Dal 6 ottobre 2025 al 25 maggio 2026

**PROGETTO PER LA PRIMARIA:** GiocoTeatro è un metodo educativo e creativo per stimolare la fantasia e le riflessioni dei bambini. Attraverso giochi presi dal bagaglio teatrale, si può riflettere sulle proprie capacità relazionali, sui propri punti di forza e debolezza, sul vincere le proprie sfide personali. Tema dell'anno scolastico 2025/2026 sarà: "il Viaggio - l'Odissea".

**ORARIO:** Lunedì 17.15 - 18.15

**DATE:** Dal 6 ottobre 2025 al 25 maggio 2026

**QUOTA:** 36€ PER 9 MESI +56€ DI CAPARRA (+20€ ESTERNI)

**N° MINIMO:** 5; **N° MASSIMO:** 10 bambini

**REFERENTI:** Giocoteatro (Michela Rebuffi)  
[info@giocoteatro.it](mailto:info@giocoteatro.it) - [www.giocoteatro.it](http://www.giocoteatro.it)

***RICHIESTA DEL FINANZIAMENTO MINISTERIALE***

*Per il Corso di teatro rivolto ai bambini della Scuola Primaria, la scuola ha partecipato ad un bando ministeriale ("Fondi Strutturali Europei Programma Nazionale "Scuola e competenze" 2021-2027). Se il finanziamento sarà approvato, il corso sarà interamente gratuito, senza oneri per le famiglie. In caso di finanziamento, la quota di iscrizione verrà rimborsata.*

## FIABE MOTORIE



INF

### PROGETTO:

Dopo diversi anni di collaborazione, la Scuola Maria Immacolata propone, solo presso la sede distaccata di Piazza Belloveso 6, il corso di "Fiabe motorie" per tutti i bambini della Scuola dell'Infanzia.

**QUOTA:** 190€ A TRIMESTRE (OTT-DIC; GEN-MAR; MAR-GIU)

**ORARIO:** Lunedì 16.00 - 17.00 (Santagostino)

**N° MINIMO:** 10; **N° MASSIMO:** 25

**REFERENTI:** Fiabe motorie

fiabemotorie.com- info@fiabemotorie.com

**DATE:** Da ottobre 2025 a giugno 2026



## CHITARRA

PRI

**PROGETTO:** Un programma didattico per bambini pensato per coniugare i più corretti elementi di propedeutica musicale agli aspetti più ludici e divertenti.

**QUOTA:** 45€ PER 9 MESI +56€ DI CAPARRA (+20€ ESTERNI)

**ORARIO:** Lunedì 16.15 - 17.15 (possibilità di creare un secondo gruppo a seconda della disponibilità dell'insegnante)

**N° MASSIMO:** 3

**REFERENTE:** Lorenzo Niniano

lorenzo.niniano@gmail.com

**DATE:** Dal 6 ottobre 2025 al 25 maggio 2026





# GINNASTICA RITMICA



INF

PRI

## PROGETTO PER L'INFANZIA:

OltreRitmica è un'associazione sportiva che collabora da diversi anni con la nostra scuola. Il suo obiettivo è quello di far scoprire a bambine e bambini dai 4 ai 6 anni il mondo della ginnastica dei piccoli attrezzi, imparando ad utilizzare il proprio corpo in coordinazione con musica e con palla, cerchio, fune, nastro e clavette.

**ORARIO:** Martedì 17.00 - 18.00

**DATE:** Dal 7 ottobre 2025 al 26 maggio 2026

## PROGETTO PER LA PRIMARIA:

L'Associazione OltreRitmica proporrà anche un corso per i bambini e le bambine dal secondo anno della Scuola Primaria, + cercando di coltivare la passione per la ginnastica e la volontà di mettersi in gioco. Il corso è progettato per l'età specifica dei bambini.

**ORARIO:** Martedì 18.15 - 19.15

**DATE:** Dal 7 ottobre 2025 al 26 maggio 2026

**QUOTA:** 36€ PER 9 MESI +56€ DI CAPARRA (+20€ ESTERNI)

**N° MINIMO:** 4; **N° MASSIMO:** 12 bambini

**REFERENTI:** OltreRitmica Milano

[oltreritmicamilano.com](http://oltreritmicamilano.com) - tel. 351 3399638

[oltreritmicamilano@gmail.com](mailto:oltreritmicamilano@gmail.com)

Trovi OltreRitmica anche su FB e Instagram



## BATTERIA

Aamb

PRI

### PROGETTO:

Un corso di batteria per affrontare gli aspetti tecnici dello strumento, senza dimenticare il divertimento e la passione per la musica e il ritmo.

**QUOTA:** 36€ PER 9 MESI +56€ DI CAPARRA (+20€ ESTERNI)

**ORARIO:** Martedì 16.00 - 17.00 (possibilità di creare un secondo gruppo)

**N° MINIMO:** 3

**REFERENTE:** AAMB

[gianluigi.nuccin@tiscali.it](mailto:gianluigi.nuccin@tiscali.it) - 328 8065808

**DATE:** Dal 7 ottobre 2025 al 26 maggio 2026



## FLAUTO DOLCE E CANTO

PRI

**PROGETTO:** Il corso mette in relazione fra loro il canto e il flauto dolce. Attraverso basi musicali ed esercitandoci nella intonazione ci immergeremo in un mondo di suoni e melodie.

**QUOTA:** 36€ PER 9 MESI +56€ DI CAPARRA (+20€ ESTERNI)

**ORARIO:** Martedì 16.00 - 17.00 (possibilità di creare un secondo gruppo)

**N° MINIMO:** 3

**REFERENTE:** AAMB

[gianluigi.nuccin@tiscali.it](mailto:gianluigi.nuccin@tiscali.it) - 328 8065808

**DATE:** Dal 7 ottobre 2025 al 26 maggio 2026





## PIANOFORTE

**PRI**

### PROGETTO:

Il corso vuole avvicinare i bambini all'utilizzo di questo straordinario strumento musicale.

**QUOTA:** 35€ PER 9 MESI +55€ DI CAPARRA (+20€ ESTERNI)

**ORARIO:** Martedì 16.00 - 17.00 (possibilità di creare un secondo gruppo a seconda della disponibilità dell'insegnante e del numero)

**N° MINIMO:** 3

**REFERENTE:** AAMB (Prof. Gianluigi Nuccini)  
gianluigi.nuccini@tiscali.it - 328 8065808

**DATE:** Dal 1 ottobre 2024 al 27 Maggio 2025



## MOVIMENTO CREATIVO

# dance attitude

**INF**

### PROGETTO:

I bimbi imparano attraverso il gioco a muoversi con le nostre insegnanti qualificate, scoprendo cos'è il tempo, il ritmo, la propria creatività, lo spazio, il rapporto con gli altri.

**QUOTA:** 36€ PER 9 MESI +56€ DI CAPARRA (+20€ ESTERNI)

**ORARIO:** Lunedì 16.00 - 17.00

**N° MINIMO:** 8; **N° MASSIMO:** 15

**REFERENTI:** DanceAttitude  
segreteria.danceattitude@gmail.com

**DATE:** Dal 7 ottobre 2025 al 26 maggio 2026



## ARTE E PITTURA



PRI

INF

### PROGETTO PER L'INFANZIA:

Il corso è realizzato in collaborazione con Mysmile Lab, una ludoteca che - attraverso l'ausilio di professionisti - propone attività educative e creative. Attraverso il corso di arte e pittura per i bambini dai 4 ai 6 anni vogliamo raggiungere i seguenti obiettivi: Sviluppare la creatività e l'immaginazione, potenziare l'autostima e sviluppare il pensiero critico. Alla fine del percorso, i bambini realizzeranno un'installazione.

**ORARIO:** Martedì 16.15 - 17.15

**DATE:** Dal 7 ottobre 2025 al 26 maggio 2026

### PROGETTO PER PRIMARIA:

Come per il corso rivolto ai bambini dai 4 ai 6 anni, anche il corso per i più grandi è realizzato in collaborazione con Mysmile Lab. Durante questo corso i bambini imparano le varie tecniche pittoriche e le epoche artistiche, scoprono gli artisti più famosi, la composizione dei colori, le proporzioni del viso e del corpo, la prospettiva e molto altro.

**ORARIO:** Martedì 17.30 - 18.30

**DATE:** Dal 7 ottobre 2025 al 26 maggio 2026

**QUOTA:** 36€ PER 9 MESI +56€ DI CAPARRA (+20€ ESTERNI)

**N° MINIMO:** 6; **N° MASSIMO:** 10

**REFERENTI:** MySmile Lab

info@mysmilelab.app; 392 7551727





## MINIBASKET

**PRI**

**PROGETTO:** Il corso è mirato a fornire un primo approccio ai fondamentali del gioco del basket e allo stesso tempo un affinamento della tecnica per i più grandi. Non meno importante, tra gli obiettivi del corso, è lo sviluppo dell'autonomia.

**QUOTA:** 36€ PER 9 MESI +56€ DI CAPARRA (+20€ ESTERNI)

**ORARIO:** Mercoledì 14.00 - 16.00

**N° MINIMO:** 12 Iscritti

**REFERENTI:** Cacciatori Andrea  
andreaacaccia21@yahoo.it

**DATE:** Dall'8 ottobre 2025 al 3 giugno 2026

IL CORSO SI SVOLGE PRESSO  
LA PALESTRA DELL'ORATORIO

GLI ISCRITTI SARANNO ACCOMPAGNATI



## DANZA

# dance attitude

**PRI**

### PROGETTO:

La nostra missione è quella di portare il bambino ad amare la danza apprendendo, attraverso l'armonia del movimento, consapevolezza del proprio corpo.

**QUOTA:** 36€ PER 9 MESI +56€ DI CAPARRA (+20€ ESTERNI)

**ORARIO:** Mercoledì 15.00 - 16.00

**N° MINIMO:** 8; **N° MASSIMO:** 15

**REFERENTI:** DanceAttitude  
info@danceattitude.it - 342 1604236

**DATE:** Dall'8 ottobre 2025 al 3 giugno 2026



## JUDO - KARATE



PRI

### PROGETTO:

Istruttori di grande esperienza, altamente qualificati e riconosciuti a livello internazionale, si mettono al servizio dei più piccoli per insegnare questi fantastici sport.

**QUOTA:** 36€ PER 9 MESI +56€ DI CAPARRA (+20€ ESTERNI)

**ORARIO:** Mercoledì 16.30 - 17.30

**N° MINIMO:** 5; **N° MASSIMO:** 20

**REFERENTI:** A.S.D. Butokuden con Elena Marchente, Marcello Filippo e Ignazio Scalas  
[ignazioscalas58@gmail.com](mailto:ignazioscalas58@gmail.com)

**DATE:** Dall'8 ottobre 2025 al 3 giugno 2026



## CLOWNERIE E ARTI CIRCENSI

Scuola di  
Arti  
Circensi  
e Teatrali

PRI

### PROGETTO:

Il corso è realizzato in collaborazione con l'Associazione culturale Scuola di Arti Circensi e Teatrali di Milano. La scuola si impegna ad educare al Teatro nella sua forma più diretta a grandi e piccoli. .

**QUOTA:** 36€ PER 9 MESI +56€ DI CAPARRA (+20€ ESTERNI)

**ORARIO:** Mercoledì 14.00 - 15.30

**N° MINIMO:** 12; **N° MASSIMO:** 21

**REFERENTI:** Maurizio Accattato  
[info@milanoclowfestival.it](mailto:info@milanoclowfestival.it)

**DATE:** Dall'8 ottobre 2025 al 3 giugno 2026



IL CORSO SI SVOLGE PRESSO  
L'AUDITORIUM SARTI STRADA

GLI ISCRITTI SARANNO ACCOMPAGNATI



## CIAK! GIRIAMO UN FILM



PRI

**PROGETTO:** Il progetto prevede la realizzazione di cortometraggi durante il corso dell'anno, vivendo appieno le varie fasi operative (scelta della tematica educativa e del racconto, scrittura della sceneggiatura, recitazione, riprese).

**QUOTA:** 45€ PER 9 MESI +56€ DI CAPARRA (+20€ ESTERNI)

**ORARIO:** Mercoledì dalle 14.00 alle 16.00

**N° MINIMO:** 5; **N° MASSIMO:** 10

**REFERENTI:** Giocoteatro di Michela Rebuffi  
340 717 3971 - [info@giocoteatro.it](mailto:info@giocoteatro.it)

**DATE:** Dall'8 ottobre 2025 al 3 giugno 2026



## FUMETTO MANGA



PRI

**PROGETTO:**

Sai che il tuo bambino vorrebbe esplorare il magico mondo degli "anime" e dei manga? Il nostro corso di disegno per bambini è l'occasione perfetta per dare vita alla fantasia!

**QUOTA:** 36€ PER 9 MESI +56€ DI CAPARRA (+20€ ESTERNI)

**ORARIO:** Mercoledì 14.00 - 15.00

**N° MINIMO:** 6; **N° MASSIMO:** 12

**REFERENTE:** MySmile Lab

[info@mysmilelab.app](mailto:info@mysmilelab.app); 392 7551727

**DATE:** Dall'8 ottobre 2025 al 3 giugno 2026



## MINISCULTURA E DAS



PRI

INF

### PROGETTO PER PRIMARIA:

Un laboratorio creativo dove le mani diventano strumenti d'arte! Il corso di miniscultura è realizzato in collaborazione con Mysmile Lab, una ludoteca che propone attività educative e creative. Il corso stimola la creatività e l'immaginazione, sviluppa la motricità fine, favorisce la concentrazione e la pazienza, rafforza l'autostima e valorizza l'espressione personale.

**ORARIO:** Mercoledì 15.00 - 16.00.

**DATE:** Dall'8 ottobre 2025 al 3 giugno 2026

### PROGETTO PER INFANZIA:

Il laboratorio creativo di Miniscultura, dalle 16.15, è aperto anche ai mezzani e grandi della Scuola dell'Infanzia. Il corso adatta la propria programmazione anche ai più piccoli con lo scopo di avvicinare i bambini alle arti plastiche in modo semplice e accessibile, promuovere l'osservazione della realtà e la trasformazione creativa, incoraggiare il lavoro individuale e la collaborazione.

**ORARIO:** Mercoledì 16.15 - 17.15.

**DATE:** Dall'8 ottobre 2025 al 3 giugno 2026

**QUOTA:** 36€ PER 9 MESI +56€ DI CAPARRA (+20€ ESTERNI)

**N° MINIMO:** 6; **N° MASSIMO:** 10

**REFERENTI:** MySmile Lab

info@mysmilelab.app; 392 7551727





NUOTO

Virgin  
active

INFANZIA

**PROGETTO PER L'INFANZIA:**

Il programma prevede:

- Acquaticità
- Ambientamento
- Galleggiamento

Prime forme di immersione

**QUOTA:** 80€ PER 3 MESI +60€ DI CAPARRA (+20€ ESTERNI)**ORARIO:** Mercoledì 16.15 - 18.30 (circa)  
(Compreso il trasporto con il personale ATA)**N° MINIMO:** 16; **N° MASSIMO:** 25**REFERENTI:** Virgin Active Maciachini  
Tiziana - [t.evangelista@virginactive.it](mailto:t.evangelista@virginactive.it)**DATE:**

Corso Baby dal 15 ottobre al 17 dicembre

Corso Baby dal 14 gennaio al 25 marzo

**PROGETTO PER LA PRIMARIA:**

Il programma prevede:

- Scivolamento supino e prono
- Propulsioni supine e prone
- Impostazione 4 stili
- Tuffi e virate

**QUOTA:** 80€ PER 9 MESI +100€ CAPARRA (+20€ ESTERNI)**ORARIO:** Mercoledì 14.00 - 16.00  
(Compreso il trasporto con il personale ATA)**N° MINIMO:** 16; **N° MASSIMO:** 25**DATE:** Dal 2 ottobre 2024 al 28 maggio 2025**RICHIESTA DEL FINANZIAMENTO MINISTERIALE**IL CORSO SI SVOLGE PRESSO  
LA PISCINA DI VIA IMBONATI 24

GLI ISCRITTI SARANNO ACCOMPAGNATI

Mercoledì e giovedì

## PSICOMOTRICITÀ

PRIMAVERA

INF

### PROGETTO:

Durante il corso vengono proposte attività sensoriali, motorie, affettive e immaginative attraverso le quali i bambini imparano ad esprimere e rielaborare la loro storia personale.

**QUOTA:** 45€ PER 9 MESI +56€ DI CAPARRA (+20€ ESTERNI)

**ORARIO:** Mercoledì dalle 15.30 (su più turni)

**N° MINIMO:** 4; **N° MASSIMO:** 7

**REFERENTE:** dott.ssa Giulia Locci  
giuli.locci@gmail.com

**DATE:** Dall'8 ottobre 2025 al 27 Maggio 2026



## MICROVOLLEY



**VEROVOLLEY**  
DRIVEN BY VALUES

INF

### PROGETTO:

Un'attività pensata per i bambini della scuola dell'infanzia, che avvicina i più piccoli al mondo dello sport attraverso il gioco e il movimento. Il corso stimola lo sviluppo motorio e la coordinazione.

**QUOTA:** 45€ PER 9 MESI +56€ DI CAPARRA (+20€ ESTERNI)

**ORARIO:** Giovedì dalle 17.00 alle 18.00

**N° MINIMO:** 8;

**REFERENTE:** [www.verovolley.com](http://www.verovolley.com);  
039 2311113 (Segreteria VeroVolley)

**DATE:** Dal 9 ottobre 2025 al 28 Maggio 2026

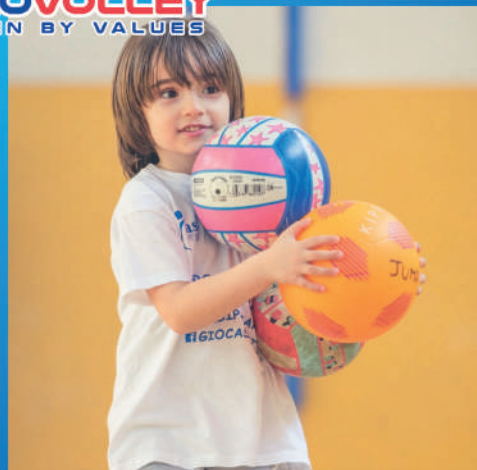





PRIMAVERA

INF

**PROGETTO:**

La nostra metodologia si rivolge a bambine e bambini attraverso un programma strutturato di educazione motoria appositamente realizzato per la fascia dei piccolissimi (Sezione Primavera e Scuola dell'Infanzia).

È stato progettato per sviluppare le qualità fisiche, psicologiche e sociali del bambino, nonché incoraggiare con delicatezza le competenze specifiche del rugby come la corsa con la palla, trovare lo spazio, il calcio tra i pali, la presa del pallone, il segnare una meta e molto altro.

**QUOTA:** 45€ PER 9 MESI +56€ DI CAPARRA (+20€ ESTERNI)

**ORARIO:** Giovedì divisi in due gruppi:

- 15.30 - 16.00: per i bambini di 2-3 anni accompagnati da un adulto;
- 16.15 - 17.00: per i bambini di 3-5 anni.

**CORSO PROPOSTO NELLE DUE SEDI**

Il corso viene proposto anche il martedì dalle 16.00 alle 16.45 in Piazza Belloveso 6.

**N° MINIMO:** 8; **N° MASSIMO:** 15

**REFERENTI:** Camilla Cerioni (RugbyTots Manager): 351.4552228.

camilla@rugbytots.it - [www.rugbytots.it](http://www.rugbytots.it)

**DATE:** Da ottobre 2025 a maggio 2026



## STORYTELLING



INF

**PROGETTO:**

Il laboratorio si avvale di una particolare metodologia didattica, definita appunto "Story Telling", finalizzata all'attivazione di abilità linguistiche attraverso il racconto di storie associato ad attività multidisciplinari come il gioco, la drammatizzazione, il disegno, all'interno di un contesto affettivo stimolante e sereno. La narrazione di una storia infatti va al di là dell'esigenza di comunicare per fini pratici (quando la lingua viene utilizzata per fornire semplici informazioni o indicazioni) e permette di creare uno spazio ed un tempo in cui dar vita e condividere emozioni, sensazioni ed esperienze. Lo Story time è un momento magico, affascinante, atteso dai bambini e condiviso in gruppo, in cui creare un'atmosfera incantata dove riprodurre situazioni che suscitano emozioni nei bambini (attesa, paura, felicità...).

**QUOTA:** 400 € (Caparra 49€; 39€ al mese per 9 mesi solo per iscritti all'A.S. 25-26 nella Scuola Maria Immacolata. Gli esterni versano la quota con bonifico)

**ORARIO:** Giovedì 16.00 - 16.45

**N° MINIMO:** 6; **N° MASSIMO:** 15

**REFERENTI:** NET - New English Teaching

Oggi una delle maggiori scuole di inglese in Italia,  
con sede a Milano, Roma, Napoli, Catania...

**PER ALTRE INFO:** [www.new-english-teaching.it](http://www.new-english-teaching.it)  
02 89423232 - [netsegreteria@gmail.com](mailto:netsegreteria@gmail.com)

**DATE:** Dal 9 Ottobre al 28 maggio 2026





**ELEMENTARY****PRI****PROGETTO:**

Il programma didattico dei corsi Elementary è stato realizzato tenendo conto delle conoscenze linguistiche del bambino italiano di età compresa tra i sei e gli undici anni, dei suoi interessi e del grado di competenza in lingua inglese raggiungibile al termine del percorso didattico proposto. L'obiettivo primario è l'avvicinamento del bambino alla cultura e alla lingua inglese mantenendo vivo l'approccio ludico e stimolando la capacità di apprendimento con adeguate motivazioni. In tutto il ciclo Elementary gli obiettivi di carattere didattico tendono a sviluppare le quattro abilità linguistiche (ascoltare, parlare, leggere e scrivere), con particolare attenzione all'aspetto comunicativo.

- **ELEMENTARY 1 E 2: 550 €**  
(CAPARRA 55€ CON RATE DA 55€ PER 9 MESI PER ALUNNI ED EX ALUNNI)  
**ORARIO:** Giovedì 17.00 - 18.00
- **ELEMENTARY 3: 650 €**  
(CAPARRA 65€ CON RATE DA 65€ PER 9 MESI PER ALUNNI ED EX ALUNNI)  
**ORARIO:** Giovedì 18.00 - 19.30
- **ELEMENTARY 4: 750 €**  
(CAPARRA 75€ CON RATE DA 75€ PER 9 MESI PER ALUNNI ED EX ALUNNI)  
**ORARIO:** Giovedì 18.00 - 19.30

**REFERENTI:** NET - New English Teaching**PER ALTRE INFO:** [www.new-english-teaching.it](http://www.new-english-teaching.it)  
02 89423232 - [netsegreteria@gmail.com](mailto:netsegreteria@gmail.com)**DATE:** Dal 9 ottobre 2025 al 28 maggio 2026

## FRANCESE

PRI

### PROGETTO:

Un corso di francese per bambini della scuola primaria con l'obiettivo di introdurre in modo graduale e coinvolgente la lingua, insegnando ai bambini a scrivere e comunicare attraverso giochi, canzoni e attività creative.

**QUOTA:** 36€ PER 9 MESI +56€ DI CAPARRA (+20€ ESTERNI)

**ORARIO:** Venerdì 16.15 - 17.45

**N° MINIMO:** 3;

**REFERENTE:** Noha Jarjoura

noha.jarjoura.ni@gmail.com; 351 3365646.



### LEGGI LA GUIDA AI CORSI 2025/2026

Trovi tutti i calendari dei corsi sulla Guida, con i programmi dettagliati e tutte le informazioni sui corsi extrascolastici.

SCANSIONA PER  
LEGGERE LA GUIDA







## A SOSTEGNO DELLA SCUOLA

Il 31 gennaio 2021, giorno della festa di S. Giovanni Bosco, è nata l'Associazione A.M.I.C.I. (*Associazione Maria Immacolata per Crescere Insieme*). Una realtà che ha come scopo quello di sostenere la scuola, promuovere le sue iniziative e favorire lo scambio di esperienze tra genitori, scuola e Parrocchia S. Dionigi.

Puoi farne parte anche tu, insieme a tanti genitori, nonne, nonni, ex alunni, amici e collaboratori.

- **PER INFORMAZIONI:**  
[amici@scuolamariaimmacolata.org](mailto:amici@scuolamariaimmacolata.org)
- **PER FARNE PARTE:**  
Scarica dal sito della scuola il modulo di iscrizione o passa in segreteria.
- **5x1000:**  
Puoi destinare il 5×1000 alla scuola attraverso l'Associazione AMICI Aps. Codice fiscale 97886640156 in dichiarazione dei redditi.

ASSOCIAZIONE AMICI APS

SCANSIONA PER  
INFORMAZIONI



## COMPAGNIA TEATRALE GENITORI

PER GENITORI

### PROGETTO:

Una occasione per fare gruppo, stare insieme, conoscersi e divertirsi grazie alla magia del teatro. Per tutti i genitori, i nonni e per chi ama la scuola!

**QUOTA:** Gratuito.

**ORARIO:** Lunedì alle 21.00

**REFERENTI:** Michela Rebuffi  
(Operatrice di Teatrotterapia)

**INIZIO:** da ottobre 2025

### CALENDARIO SPETTACOLI 2024/2025:

- Sabato 4 ottobre 2025 alle ore 21.00 presso il Teatro della Parrocchia S. Carlo alla Ca' Granda
- Sabato 9 e domenica 10 maggio



## FESTA DI NATALE

PER TUTTA LA FAMIGLIA

### VENERDÌ 19 DICEMBRE ALLE 19.00

Una serata di musica e festa con la Band dei genitori, la cena a cura di Genesi Ristorazione e la Sottoscrizione a premi.

I posti sono limitati, Iscriviti subito!

**PER INFO:** [amici@scuolamariaimmacolata.org](mailto:amici@scuolamariaimmacolata.org)



## GENITORI A SCUOLA

PER GENITORI E NONNI

### PROGETTO:

Un percorso "leggero" e semplice pensato per tutti i genitori, che nasce dal bisogno di aiuto di tante famiglie.

A guidarlo la pedagoga Barbara Pessina, che si occupa di educazione da più di 30 anni, è laureata in Scienze dell'educazione e ha una lunga esperienza in comunità per minori e un Master in Mediazione Familiare.

**QUOTA:** Gratuito - **PER PARTECIPARE:** [amici@scuolamariaimmacolata.org](mailto:amici@scuolamariaimmacolata.org)

**ORARIO:** il venerdì alle 18.15. Possibilità di richiedere babysitting per il tempo dell'incontro (offerta libera) tramite la mail dell'associazione.

**DATE:** PER I NONNI: 3 ottobre - *"C'era una volta la noia..."*

PER I PAPÀ: 20 marzo - *"Missione Fantasia"*

PER LE MAMME: 8 maggio - *"Il contenitore delle sorprese"*

## ZUMBA

PER GENITORI

### PROGETTO:

Musica e attività sportiva fanno da sfondo a questi appuntamenti pensati per genitori e sostenitori della scuola.

**QUOTA:** costo a trimestre.

**ORARIO:** Martedì alle 19.30 o giovedì alle 21.00 nel salone della scuola.

**REFERENTI:** Gianfranco  
(3388362705)

**INIZIO:** Da Settembre 2025



## EDUCARE NELL'ERA DIGITALE

PER GENITORI E NONNI

### PROGETTO:

L'Associazione a sostegno della scuola propone due incontri pensati per genitori e insegnanti con Simone Lanza, maestro di Scuola Primaria, studioso di Scienze umane, già vicedirettore del centro ecumenico Agape e attivo nel Movimento di cooperazione educativa.

### GESTIRE GLI SCHERMI IN FAMIGLIA

> 14 Novembre ore 18.00

L'esposizione precoce e prolungata agli schermi può influire negativamente sull'intero sviluppo psico-motorio, sul sonno, sul gioco, sulla lettura e sulle attività all'aria aperta...

### TEMPO SCHERMO: DIAMOCI INSIEME UNA REGOLATA

> 28 Novembre ore 18.00

Lo smartphone spesso calma conflitti fin dalla prima infanzia, ma il suo uso richiede regole chiare per un approccio graduale. La conoscenza dei rischi correlati all'uso precoce e intensivo di tutti gli schermi durante l'infanzia aumenta la consapevolezza genitoriale.

### QUOTA: Gratuito - PER PARTECIPARE:

[amici@scuolamariaimmacolata.org](mailto:amici@scuolamariaimmacolata.org)

Possibilità di richiedere babysitting per il tempo dell'incontro (offerta libera).

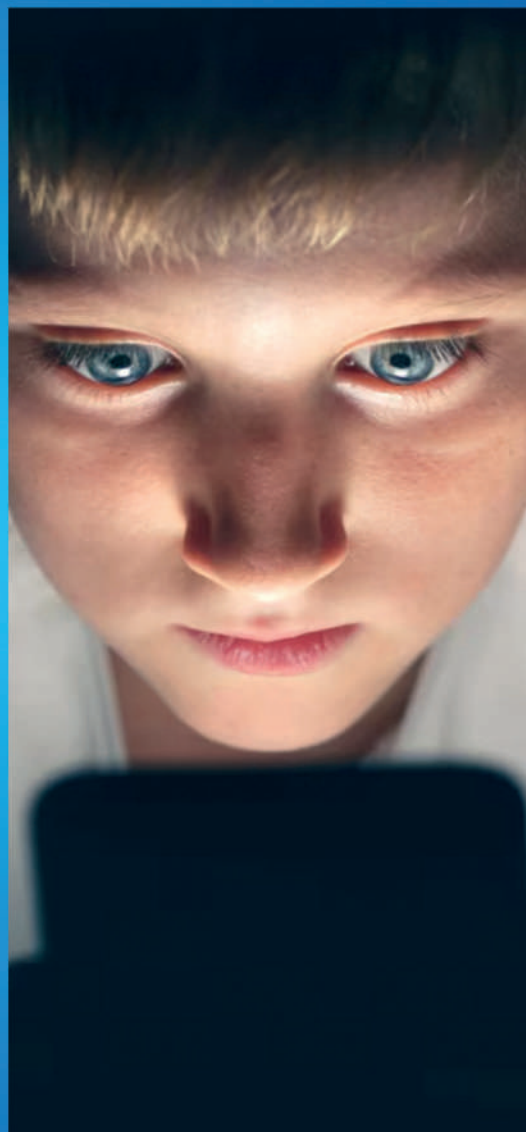



# PRIMO SOCCORSO

PER GENITORI E NONNI

## PROGETTO:

Sabato 14 Marzo dalle 9.00 alle 13.00, presso il salone di Viale Suzzani, è proposto un corso di primo soccorso pediatrico con Nadia Barbi, istruttore BLS (Basic Life Support and Defibrillation), istruttrice di rianimazione cardiopolmonare, collaboratrice AREU (Azienda Regionale Emergenza Urgenza), istruttrice di Primo Soccorso Pediatrico e Manovre di Disostruzione. È inoltre una operatrice American Heart Association.

**ARGOMENTI TRATTATI:** febbre, traumi, ferite, intossicazione, avvelenamento, ustioni e altre nozioni di primo soccorso per gestire i problemi più comuni che si possono verificare in età pediatrica.

**QUOTA:** Il corso (pensato in particolare per genitori, educatori, nonni ed insegnanti) ha un costo di 60 € singolo, 100 € coppia, 40 € soci Ass.Amici.

**N° MINIMO PARTECIPANTI:** 10.

## PER INFORMAZIONI ED ISCRIZIONI:

Scrivere via whatsapp al 3920461277

Al termine del corso verrà rilasciato un attestato di partecipazione.





SCUOLA MARIA IMMACOLATA  
PARROCCHIA S. DIONIGI MILANO

## VICINI ALLE FAMIGLIE

La scuola Maria Immacolata, nei giorni di sospensione dell'attività didattica (prima settimana di gennaio e d'estate) propone l'esperienza del Campus di Natale e del Centro Estivo.

Si tratta di un servizio che vuole venire incontro alle richieste delle famiglie per dare qualità al tempo libero vissuto dai bambini della sezione Primavera, della Scuola dell'Infanzia, della Scuola Primaria e della Scuola Secondaria di primo grado.

## IL PERSONALE

La Scuola organizza direttamente il Centro Estivo con personale interno (nessun affidamento a cooperative o enti esterni) garantendo la continuità nel percorso educativo e la coerenza nel progetto della scuola.

CAMPUS E CENTRO ESTIVO

SCANSIONA PER  
INFO SUL CENTRO





### **LE SETTIMANE:**

L'iscrizione al Centro Estivo è settimanale e si effettua online tramite il registro elettronico Scuola Online. Le iscrizioni sono aperte dal 16 marzo al 22 maggio 2026.

### **GLI SPAZI:**

Per il Centro Estivo 2026 la scuola utilizzerà tre ambienti distinti:

- Gli spazi della scuola in Viale Suzzani
- L'Oratorio San Paolo VI
- La sede distaccata di Piazza Belloveso 6.

### **PRESENTAZIONE CENTRO ESTIVO 2026:**

Giovedì 7 maggio alle 17.00.

### **APERTI A TUTTI:**

Come accade per i corsi extrascolastici, il Centro Estivo e il Campus di Natale sono esperienze aperte anche ai bambini non iscritti all'anno scolastico presso la nostra scuola.



# OPEN DAY

VERSO  
L'A.S.  
26/27

Partecipa ad uno degli Open Day in programma presso la Scuola Maria Immacolata! Una volta ricevuta la prenotazione, la segreteria contatterà i partecipanti per la conferma.

Abbiamo pensato a diverse giornate prima del termine delle iscrizioni:

## **PRESSO LA SEDE DI VIALE SUZZANI**

- Sabato 25 Ottobre
- Martedì 18 Novembre: Open Night
- Mercoledì 3 Dicembre
- Giovedì 29 Gennaio 2026

## **PRESSO LA SEDE DISTACCATA**

- Venerdì 7 Novembre
- Martedì 25 Novembre: Open Night
- Mercoledì 10 Dicembre
- Giovedì 22 Gennaio 2026

*VERSO IL NUOVO ANNO*

**ISCRIVITI**  
**ALL'OPEN DAY**







## SCUOLA PARROCCHIALE **MARIA IMMACOLATA**

PARITARIA DELL'INFANZIA E PRIMARIA

### **Sezione Primavera**

(Comune di Milano; n. provv. 0644423 del 15/12/2023)

**Scuola dell'Infanzia** Paritaria Parificata

(D.M. 997 25/01/2002) Cod. Mecc.: MI1A24800L

**Scuola Primaria** Paritaria Parificata

(D.M. 370 10/01/2002) Cod. Mecc.: MI1E074009

**WWW.SCULAMARIAIMMACOLATA.ORG**

CERCACI SU:   

**Segreteria:** da lunedì a venerdì dalle 8.00 alle 10.00. Martedì, mercoledì: 15.30 - 16.15.

**Contatti:** 02 6426025

segreteria@scuolamariaimmacolata.org

**Scuola:** Viale Suzzani 64, 20162 Milano;

**Sede distaccata:** Piazza Belloveso 6;

**Gestore:** Largo S. Dionigi in  
Pratocentenaro 1, 20162 Milano  
(Parrocchia S. Dionigi in Ss. Clemente e  
Guido - [www.parrocchiasandionigi.it](http://www.parrocchiasandionigi.it))

**Oratorio:** via De Martino 2

**C.F.:** 80098770151; **P.IVA:** 13224300155

**Iban (BPM):**

IT36F0503401746000000024575

### **AIUTA LA SCUOLA!**

La nostra è una realtà educativa senza fini commerciali, che si sostiene grazie alle rette, ai contributi statali e alle donazioni. Sostienici con una erogazione liberale!

CONTATTI

SCOPRI IL CANALE



## ORGANIGRAMMA

**Parroco (Responsabile dell'Ente Gestore):** Don Giovanni Pauciullo

**Direzione e Coordinamento didattico Scuola dell'Infanzia:** Mirko Mara

**Direzione spirituale:** Don Andrea Plumari

**Coordinamento didattico Scuola Primaria:** Patrizia Rossi

**Responsabile del servizio prevenzione e protezione (RSPP):**

Ing. Antonio Spazzali - Gruppo GEA Associati

**Medico del lavoro:** Dott. Davide Turrini

**Responsabile della protezione dei dati (DPO):**

Ferruccio Militello - Gruppo IT4PMI S.r.l.

**Rappresentanti dei Lavoratori per la sicurezza (RLS):** Beltran Giuseppe

**Servizio mensa:** Gruppo Ristorazione Genesi S.R.L.

## SEDE PIAZZA BELLOVESO

Piazza Belloveso 6, Milano

INFANZIA



Bus linea: 42, 51, 52, 83, 166, 172.

TRAM 4

## SEDE VIALE SUZZANI

Viale Suzzani 64, Milano

PRIMAVERA - INFANZIA - PRIMARIA



Metro 5 - Fermata Ca' Granda. Bus linea: 42, 86. TRAM 5, 7, 31



# **Open day**

**VERSO L'A.S. 26/27**

**PRESSO LA SEDE DI VIALE SUZZANI**

**Sabato 25 Ottobre**

**Martedì 18 Novembre (Open Night)**

**Mercoledì 3 Dicembre**

**Giovedì 29 Gennaio 2026**

**PRESSO LA SEDE DISTACCATA**

**Venerdì 7 Novembre**

**Martedì 25 Novembre (Open Night)**

**Mercoledì 10 Dicembre**

**Giovedì 22 Gennaio 2026**

**[www.scuolamariaimmacolata.org](http://www.scuolamariaimmacolata.org)**